

## REPORTE DE SERVICIOS EN CONTROL DE PLAGAS

Fecha de elaboración: 09 de Septiembre del 2024

Fecha de servicio: 05 de septiembre del 2024



Cliente: **Biblioteca de la Facultad de contaduría y administración UNAM**

Dirección: Avenida Universidad 3000, 04510 Coyoacán, Ciudad de México

- El servicio de aplicación se realiza de manera óptima y sin contratiempos el día Jueves 05 de Septiembre, en un horario de 08:40 pm. a 10:50 pm., el cual fue debidamente ejecutado por el T.C.P.U.
- **Método de aplicación** : Aspersión focalizada, Nebulización UBV .
- **Áreas tratadas**
  - Estantería
  - Perimetro exterior
  - Perimetro interior
  - Jardineras
  - Pasillos
  - Escaleras
  - Hemeroteca
  - Coordinación
  - Museo
  - Aquellas no especificadas en este documento

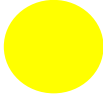

Eficacia y características del producto aplicado

Ingrediente activo	Nombre comercial	Registro sanitario ante COFEPRIS	Banda toxicológica	Eficacia
Bifentrina/imidacloprid	Alstar Dual 300 SC	RSCO-URB-MEZC-1101N-X0002-064-26.93		Insectos rastreros realizando énfasis en la especie Forfiluca spp. (Tijerilla)
Cipermetrina	Cirano 20 CE	RSCO-URB-INAC-111-348-009-21.5		Insectos rastreros realizando énfasis en especie Forfiluca spp. (tijerilla) parte exterior
Alfacipermetrina/Flufenoxuron	Tenopa 60 SC	RSCO-MEZC-1381-301-064-048		Insectos rastreros realizando énfasis en especie Forfiluca spp. (tijerilla) parte exterior



Evidencia fotográfica







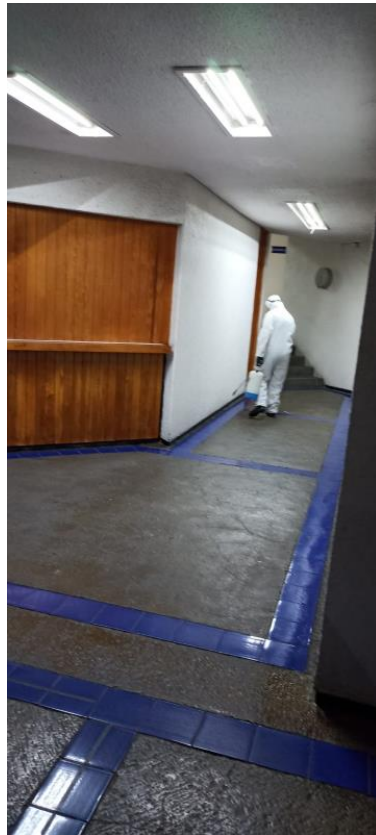

📍 Acerina Sur 66 Unidad Habitacional Tizayuca Hidalgo. C.P.43806  
☎ 558105 9353  
📞 7716098096

"Salud y medio ambiente, nuestra prioridad"







## Evidencia documental

**Lic. Sanitaria No. 23 AP 13 069 0002**  
Folio: 01581-R

### REPORTE DE SERVICIOS EN CONTROL DE PLAGAS

Fecha: <b>05/septiembre/2024</b>	Servicio / Refuerzo	TIPO DE ESTABLECIMIENTO			
Cliente: <b>FACULTAD DE CONTADURIA Y ADMINISTRACIÓN (BIBLIOTECA)</b> Dirección: Cto. Exterior s/n, C.U., Coyoacán, 04510 Ciudad de México, CDMX.		I. Grado alimenticio..... <input type="checkbox"/>	Laboratorio..... <input type="checkbox"/>	II. Farmacéutica..... <input type="checkbox"/>	Consultorio..... <input type="checkbox"/>
		Institución educativa..... <input checked="" type="checkbox"/>	Almacén..... <input type="checkbox"/>	Empresa/industria..... <input type="checkbox"/>	G. almacenados..... <input type="checkbox"/>
		Restaurante..... <input type="checkbox"/>	Otro: .....		

Área tratada	Ingrediente activo	Grado de toxicidad	Dosis de producto	Gasto total de producto	Plagas detectadas*	Medias correctivas
Interna	Biofumix + Pulgas (Libros)	/	4-1/4	32-	0	
	Biofumix + Pulgas	/	8-1/4	192-	0	
	Ciprodifos + Pulgas	/	10-1/4	100-	0	
Externa	Ciprodifos + Pulgas	/				

**Legenda toxic:** ● Mediana toxicidad ● Alta toxicidad ● Extradamente toxic ●

Precio sin I.V.A. : \$  
Precio con I.V.A (16%) : \$

**0. Sin hallazgos 1. Cucaracha 2. Moscas 3. Mosquitos 4. Chinches 6. Arañas 7. Alacranes 8. Plagas de jardín 9. Garrapatas 10. Pulgas 11. Aves 12. Plagas de granos almacenados 13. Insectos Xilófagos 14. Fauna silvestre 15. Perros y gatos 16. Roedores, 17. Hormigas.**

Observaciones/recomendaciones:  
*No se encontró infestación en biblioteca solo especies muertas*

Nombre y firma del cliente:

Nombre y firma del T.C.P.U.:

Licencia Sanitaria No. 23 AP 13 069 0002  
 Tel: 55 8105 9353  
 Móvil: 55 8105 3151  
 biofumix@outlook.com  
 Ambiente: nuestra prioridad

--	--

